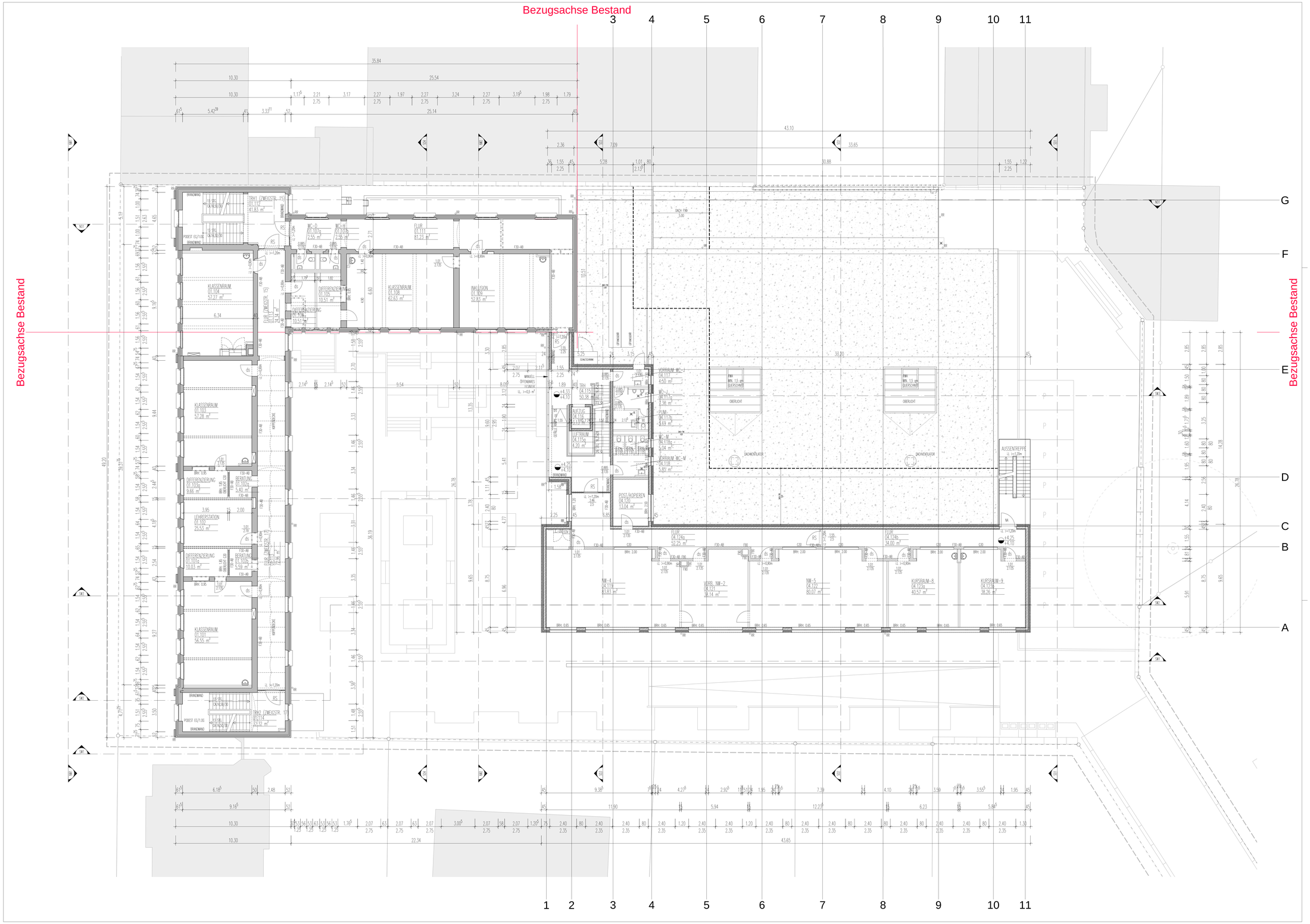


A.12-5456.A.OK.-01. ZEICHNG. NR. / SCHNITT NR.
A.12-5456.A.AN.-01. ZEICHNG. NR. / ANSICHT NR.
A.12-5456.A.DE.1.01 ZEICHNG. NR. / DETAIL NR.
±0.00 OKFFB
-0.10 OKR
±0.00 / -0.10 OKFFB / OKR

ÜBER DER SCHNITTEBENE
UNTER DER SCHNITTEBENE
SERÄUDEFUGE
ABBRUCH
BÜRO 01.123 23.00 m² — RAUMNUTZUNG / RAUMNUMMER / FLÄCHE

| | | | | | |
|---|---|---|---|---|---|
| FFB | FERTIGFUSSBODEN | WD | WANDDURCHBRUCH | T30 | FEUERSCHUTZABSCHL. |
| RD | ROHDECKE | DD | DECKENDURCHBRUCH | RS | RAUCHSCHUTZSR |
| BRH | BRÜSTUNGSHÖHE | UD | UNTERZUGDURCHBRUCH | LDT | LUFTDICHTE TÜR |
| | | BS | BODENSCHLITZ | ds | DICHT SCHLIESSEND |
| UK | UNTERKANTE | WS | WANDSCHLITZ | | NACHSTRÖMÖFFNUNG |
| UZ | UNTERZUG | DS | DECKENSCHLITZ | RAV | RAUCHABZUGSVORR. |

BETON — BETONFERTIGTEIL — BESTAND (MIT MATERIALSCHRAFFUR)
MAUERWERK — SCHWIMMENDER — BAUTEIL M. VERKLEIDUNG — NACH INSTALLATION (MIT MATERIALSCHRAFFUR)
GIPSWÜRFEL

TÜR- UND BRÜSTUNGSHÖHEN VON OKFFB – UKR (TÜR) / OKF (BRÜSTUNG)

±0.00 ≙ +195,90 ü. NHN ≙ OKFFB EG ≙ EBENE 00

ALLGEMEINE
- Alle Angaben der Planung, wie z.B. Masse und Fluchtwegbreiten sind vor Ort eigenverantwortlich zu prüfen. Die Unstimmigkeiten zwischen Planung und Örtlichkeit sowie den Planungsunterlagen untereinander sind rechtzeitig vor der Ausführung die betreffenden Planungsbeteiligten nachweislich zu informieren.
- Die angegebenen Maßstäbe ( z.B. M.1:1 ) haben gegenüber solchen größeren Maßstäbe ( z.B. M.1:50 ) vorrangige Gültigkeit.
- Baugundurchführungen sind örtlich zu prüfen.
- Durchführungen versehen mit Brandschutz-Anforderungen müssen entsprechend dieser Anforderungen wieder geschlossen werden.
- Vor dem Anbringen der Materiale und deren Höhenlagen örtlich eigenverantwortlich zu prüfen.
- Die angegebenen Maßstäbe sind vor Ort eigenverantwortlich zu überprüfen, sowie örtlich zu prüfen und festzulegen.
- Die Angaben zu Schnitten und Durchbrüchen, sind als nicht vollständig anzusehen.
- Massgeblich sind die Schlitzpläne der Fachplaner.
- Alle Türblätten beziehen sich auf OKFFB bei höheren angrenzenden FFB.

| INDEX | ÄNDERUNG / ERGÄNZUNG | DATUM | MA |
|---|---|---|---|
| A | Reduzierte Neubauplanung | 29.05.2018 | DH |
| B | Anpassung gem. Brandschutzkonzept, Freigabe GIM am 07.06.2018. | 29.06.2018 | DH |
| | PLANERSTELLUNG | 21.07.2017 | DH |

1. Obergeschoss Grundriss

BAUHERR
**Stadt Solingen - Gebäudemanagement**
Bonner Straße 100
42697 Solingen, Deutschland
Tel.: +49 (0) 212.290-0
Fax: +49 (0) 212.290-2109

Solingen

DATUM UNTERSCHRIFT
PLAN NR. GEBÄUDEMANAGMENT

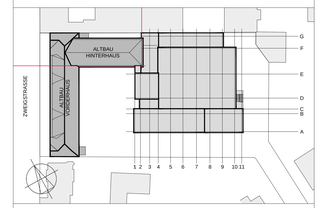


**sic architekten gmbh**
**Dillenburger Str. 101**
**51105 Köln**
Tel.: +49(0)221.952929-0
Fax: +49(0)221.952929-8

generalplaner - **architekten** - ingenieure
info@sic-gmbh.de
www.sic-architekten.com

DATUM UNTERSCHRIFT

BAUVORHABEN
Gesamtschule Höhscheid
Gebäude Zweigstraße

PROJEKTNR. 16-5401

PLANBEZEICHNUNG
**1. Obergeschoss**
Grundriss

PLANUNGSSTAND Bauantrag

INDEX **-B** 29.06.2018

PLAN NR. A.16-5401.-.G.GR.-.01.--.--
MASSTAB 1:100
FORMAT 841 x 1369

FACHPLANER

DATUM UNTERSCHRIFT
PLANBEZEICHNUNG PLANNUMMER

K:\Projekte\54_Stadt Solingen\16-5401 GS Zweigstr\02-CAD Bau\04-GENEHMIGUNGSPLANUNG\A.16-5401.-.G.GR.-.01.dwg