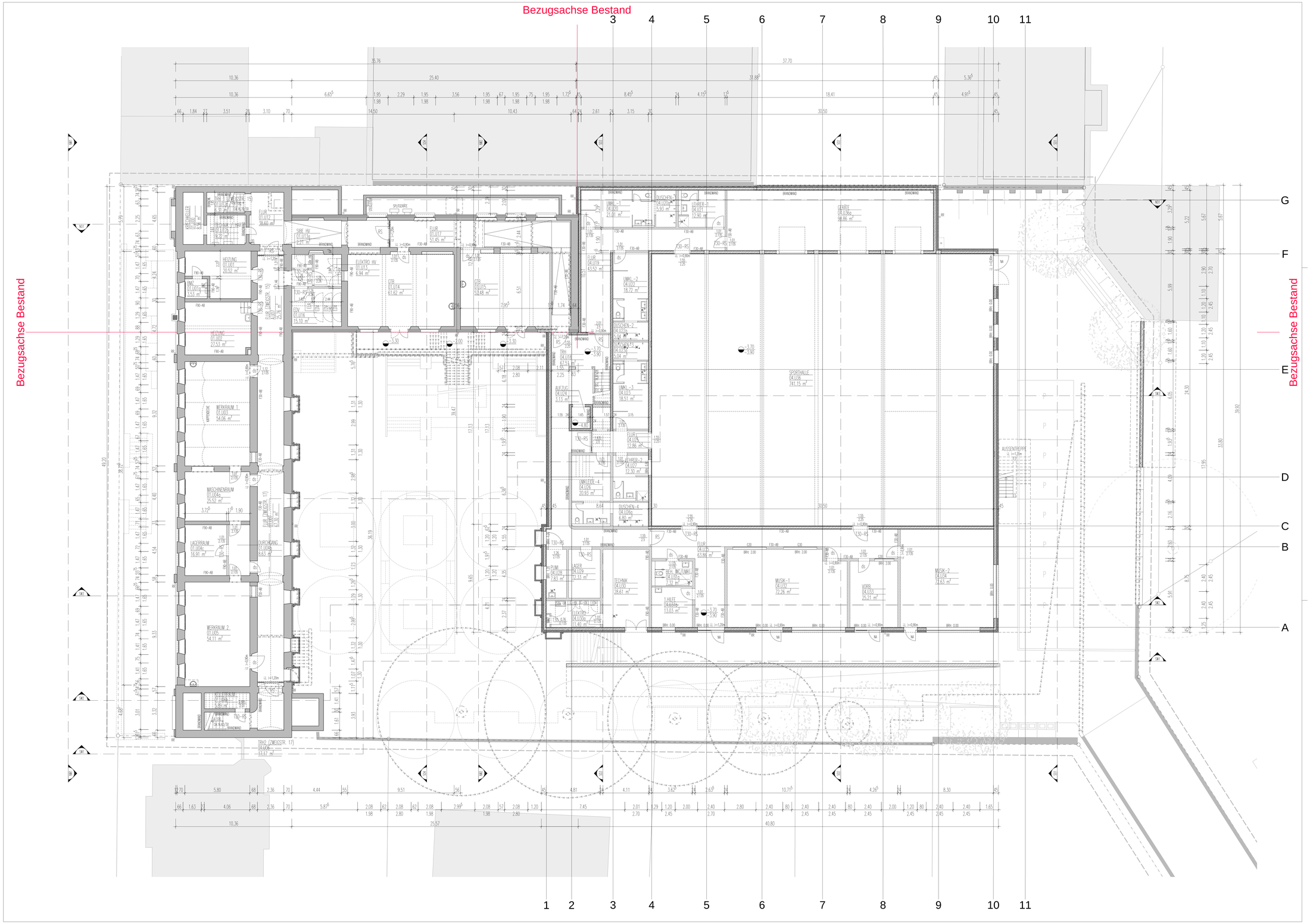

A.12-.5456.A.OK-.01	ZEICHNG. NR. SCHNITT NR.		ÜBER DER SCHNITTEBENE
			UNTER DER SCHNITTEBENE
A.12-.5456.A.AN-.01	ZEICHNG. NR. ANSICHT NR.		ZERÄUDETFUGE
			ABBRUCH
A.12-.5456.A.01.01	ZEICHNG. NR. DETAIL NR.	BÜRO	RAUMNUTZUNG
		01.123	RAUMNUMMER
±0.00	OKFFB	23.00 m²	FLÄCHE
-0.10	OKR		
±0.00 / -0.10	OKFFB / OKR		

FFB	FERTIGFUSSBODEN	WD	WANDDURCHBRUCH	T30	FEUERSCHUTZABSCHL.
RD	ROHDECKE	DD	DECKENDURCHBRUCH	RS	RAUCHSCHUTZTÜR
BRH	BRÜSTUNGSHÖHE	UD	UNTERZUGDURCHBRUCH	LDT	LUFTDICHTE TÜR
		BS	BODENSCHUTZ	ds	DICHT SCHLIESSEND
UK	UNTERKANTE	WS	WANDSCHUTZ		NACHSTRÖMÖFFNUNG
UZ	UNTERZUG	DS	DECKENSCHUTZ	RAV	RAUCHABZUGSVORR.

BETON	BETONFERTIGTEIL	BESTAND (MIT MATERIALSCHRAFFUR)
MAUERWERK	SCHWIMMERWERK	
GIPSWÄRTON	DÄMPEL M. VERKLEIDUNG	NACH INSTALLATION (MIT MATERIALSCHRAFFUR)

TÜR- UND BRÜSTUNGSHÖHEN VON OKFFB – UKR (TÜR) / OKF (BRÜSTUNG)

±0.00 ≙ +195,90 ü. NHN ≙ OKFFB EG ≙ EBENE 00

ALLGEMEINE

- Alle Angaben der Planung, wie z.B. Masse und Fluchtwegbreiten sind vor Ort eigenverantwortlich zu prüfen. Die Unstimmigkeiten zwischen Planung und Örtlichkeit sowie den Planungsunterlagen untereinander sind rechtzeitig vor der Ausführung die betreffenden Planungsbeteiligten nachweislich zu informieren.
- Die Planungsunterlagen (z.B. M.1:1) haben gegenüber solchen größeren Massstabes (z.B. M.1:50) vorrangige Gültigkeit.
- Baugrundverhältnisse sind örtlich zu prüfen.
- Bauteile, die Anforderungen mit Brandschutz-Anforderungen müssen entsprechend dieser Anforderungen wieder geschlossen werden.
- Vor dem Anbringen der Materiale sind deren Höhenlagen örtlich eigenverantwortlich zu prüfen.
- Die Angaben zu Schnitten und Durchbrüchen sind vor Ausführung eigenverantwortlich zu prüfen, örtlich zu prüfen und festzulegen.
- Die Angaben zu Schnitten und Durchbrüchen sind als nicht vollständig anzusehen.
- Wasgleichs sind die Schlitzpläne der Fachplaner.
- Alle Türöffnen beziehen sich auf OKFFB bei höchsten angrenzenden FFB.

INDEX	ÄNDERUNG / ERGÄNZUNG	DATUM	MA.
A	Redusierte Neubaeplanung	29.05.2018	DH
B	Anpassung gem. Brandschutzkonzept, Freigabe GM am 07.06.2018;	29.06.2018	DH
	PLANERSTELLUNG	21.07.2017	DH

1. Untergeschoss Grundriss

BAUHERR:

Stadt Solingen - Gebäudemanagement
Bonner Straße 100
42697 Solingen, Deutschland
Tel.: +49 (0) 212.290-0
Fax: +49 (0) 212.290-2109

Solingen

DATUM UNTERSCHRIFT

PLAN NR. GEBÄUDEMANAGMENT

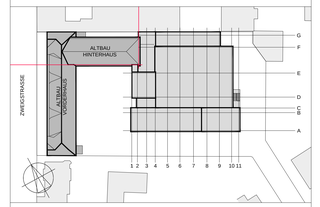

sic architekten gmbh
Dillenburger Str. 101
51105 Köln
Tel.: +49(0)221.952929-0
Fax: +49(0)221.952929-9

generalplaner - **architekten** - ingenieure
info@sic-g-mbh.de
www.sic-architekten.com

DATUM UNTERSCHRIFT

BAUVORHABEN:

Gesamtschule Höhscheid
Gebäude Zweigstraße

PROJEKTNR. 16-5401

PLANBEZEICHNUNG: **1. Untergeschoss** Grundriss

PLANUNGSSTAND: Bauantrag

INDEX: **-B** 29.06.2018

PLAN-NR.: A.16-5401.-.G.GR.-.U1.-.-.-

MASSSTAB: 1:100

FORMAT: 841 x 1369

FACHPLANER

DATUM UNTERSCHRIFT

PLANBEZEICHNUNG PLANNUMMER

K:\Projekte\54_Stadt Solingen\16-5401 GS Zweigstr\02-CAD Bau\04-GENEHMIGUNGSPLANUNG\A.16-5401.-.G.GR.-.U1.dwg