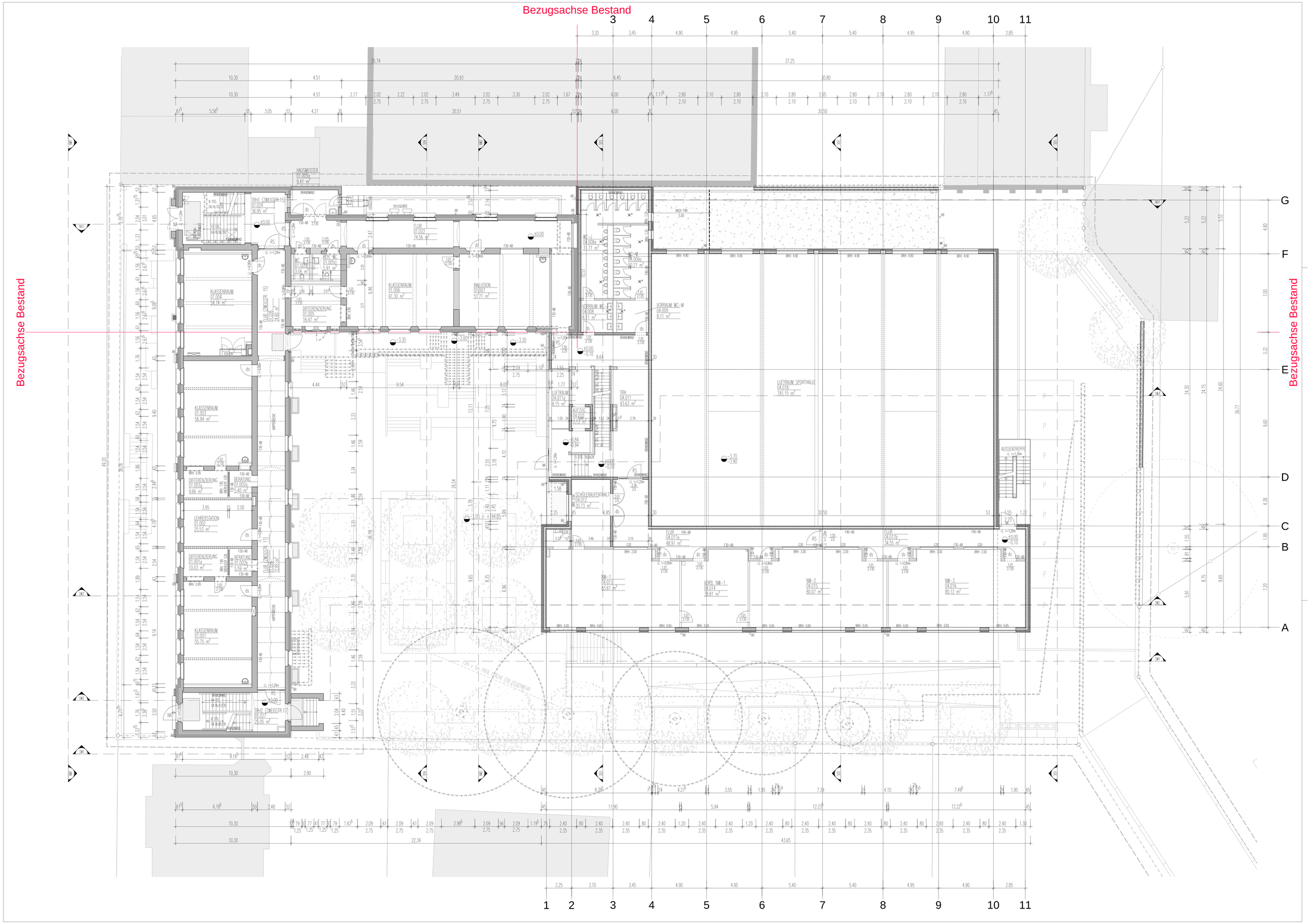

A.12-5404.A.GR.-.01 — ZEICHNG. NR. SCHNITT NR. — ÜBER DER SCHNITTEBENE / UNTER DER SCHNITTEBENE

A.12-5404.A.AN.-.01 — ZEICHNG. NR. ANSICHT NR. — VERÄUDERTGEE / ABBRUCH

A.12-5404.A.DE.1.01 — ZEICHNG. NR. DETAIL NR. — BÖRO 01.123 23.00 m² — RAUMNUTZUNG / RAUMNUMMER / FLÄCHE

±0.00 OKFFB

-0.10 OKR

±0.00 -0.10 OKFFB OKR

FFB	FERTIGFUSSBODEN	WD	WANDDURCHBRUCH	T30	FEUERSCHUTZABSCHL.
RD	ROHDECKE	DD	DECKENDURCHBRUCH	RS	RAUCHSCHUTZSR
BRH	BRÜSTUNGSHÖHE	UD	UNTERZUGDURCHBRUCH	LDT	LUFTDICHTE TÜR
		BS	BODENSCHUTZ	ds	DICHT SCHLESSEND
UK	UNTERKANTE	WS	WANDSCHUTZ		NACHSTRÖMÖFFNUNG
UZ	UNTERZUG	DS	DECKENSCHUTZ	RAV	RAUCHABZUGSVORR.

BETON — BETONFERTIGTEIL — BESTAND (MIT MATERIALSCHRAFFUR)
MAUERWERK — SCHWIMMLEMBERK — NACH INSTALLATION (MIT MATERIALSCHRAFFUR)
GIPSWÜRFTON — DAUTEIL M. VERKLEIDUNG

TÜR- UND BRÜSTUNGSHÖHEN VON OKFFB – UKR (TÜR) / OKF (BRÜSTUNG)

±0.00 ≙ +195,90 ü. NHN ≙ OKFFB EG ≙ EBENE 00

ALGEMEINE
- Alle Angaben der Planung, wie z.B. Masse und Fluchtr-und Rechtwinkligkeit sind vor Ort eigenverantwortlich zu prüfen.
- Die Unstimmigkeiten zwischen Planung und Örtlichkeit sowie den Planungsunterlagen untereinander sind rechtzeitlich vor der Ausführung die betreffenden Planungsbeteiligten nachweislich zu informieren.
- Die Planungsunterlagen (z.B. M.1:1) haben gegenüber solchen größeren Massstabes (z.B. M.1:50) vorrangige Gültigkeit.
- Baugrundverhältnisse sind örtlich zu prüfen.
- Bauteile, die in Verbindung mit Brandschutz-Anforderungen müssen entsprechend dieser Anforderungen wieder geschlossen werden.
- Vor dem Anbringen der Materiale sind deren Höhenlage örtlich eigenverantwortlich zu prüfen.
- Die Angaben der Fachplaner sind untereinander und mit den Planungsunterlagen der Architekten, örtlich zu prüfen und festzulegen.
- Die Angaben zu Schlitzen und Durchbrüchen sind als nicht vollständig anzusehen.
- Massgeblich sind die Schlitzpläne der Fachplaner.
- Alle Türöffnen beziehen sich auf OKFFB bei höheren angrenzenden FFB.

INDEX	ÄNDERUNG / ERGÄNZUNG	DATUM	MA.
-A	Redusierte Neubaupläneung	28.05.2018	DH
-B	Anpassung gem. Brandschutzkonzept; Freigabe GM am 07.06.2018;	29.06.2018	DH
	PLANERSTELLUNG	21.07.2017	DH

Erdgeschoss Grundriss

BAUHERR
Stadt Solingen - Gebäudemanagement
Bonner Straße 100
42697 Solingen, Deutschland
Tel.: +49 (0) 212.290-0
Fax: +49 (0) 212.290-2109

Solingen

DATUM UNTERSCHRIFT

PLAN NR. GEBÄUDEMANAGMENT

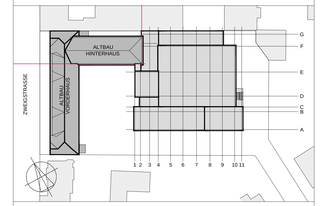

sic architekten gmbh
Dillenburger Str. 101
51105 Köln
Tel.: +49(0)221.952929-0
Fax: +49(0)221.952929-9

generalplaner - **architekten** - Ingenieure
info@sic-gmbh.de
www.sic-architekten.com

DATUM UNTERSCHRIFT

BAUVORHABEN
Gesamtschule Höhscheid
Gebäude Zweigstraße

PROJEKTNR. 16-5401

PLANBEZEICHNUNG
Erdgeschoss
Grundriss

PLANUNGSSTAND Bauantrag

INDEX **-B** 29.06.2018

PLAN NR. A.16-5401 - .G.GR - .00.-.-.-

MASSTAB 1:100

FORMAT 841 x 1369

FACHPLANER

DATUM UNTERSCHRIFT

PLANBEZEICHNUNG PLANNUMMER

K:\Projekte\54_Stadt Solingen\16-5401 GS Zweigstr\02-CAD Bau\04-GENEHMIGUNGSPLANUNG\A.16-5401 - .G.GR - .00.dwg